

天理市立二階堂小学校 1年学年だより

げんきもりもり



2022年
4月8日(金)
No.1

ご入学おめでとうございます

うらかなこのよき日、お子様のご入学を心からお祝い申し上げます。きらきらと希望に目を輝かせ、あふれる笑顔とともに二階堂小学校の校門をくぐってくれた1年生を迎えて、学校全体が明るい光に満ち溢れています。

明日から始まる毎日を、元気に明るく、のびのびと過ごし、新しいことに力いっぱいチャレンジできる1年生になってほしいという願いを込めて、学年だよりを「げんきもりもり」にしました。

子どもたちが日々心を弾ませて登校できますよう、ご家庭でも応援してあげてください。学校と家庭がしっかりと手を取り合っ、子どもたちを豊かに育てていく一年でありたいと思います。私たち担任をはじめ教職員一同、精一杯努力してまいります。一年間どうぞ宜しくお願い致します。

一年担任一同



はじめまして どうぞよろしくお願いいたします

1くみ たんにん はやかわ あやね
早川 礼音

えがおでにこにこ、げんきもりもり、
みんなでたのしくがんばりましょう！

2くみ たんにん やしま かほ
八島 花帆

いっぱいおはなして、いっぱいわらって
のびのびたのしくすごしましょう！

1ねん たんとう すずき じゅんこ
鈴木 順子

うえだ たかこ
上田 貴子

みんなでいっぱいばんきょうして、
いっぱいあそんでたのしくすごしましょう！
こまったことや、なやみごとがあったら、
いつでも、はなしにきてね。

かきづか しょうこ
柿塚 翔子

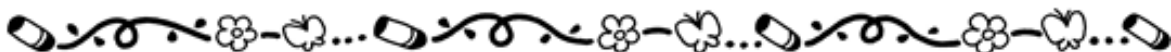

本日の配布物

1. 教科書

2. ノート

- ・こくご
- ・さんすう
- ・れんらくちょう
- ・じゆうちょう

※油性の黒マジックで
持ち物にひらがなで
名前を書いて下さい。
(教科書・ノート・体操服・給食服など)

3. 連絡袋

4. プリント 17種類(連絡袋の中)

①学年だより「げんきもりもり」NO.1

②学年だより「げんきもりもり」NO.2(4月の予定・今週の予定)

③学年だより「げんきもりもり」号 NO.3(お知らせ)

④ご準備ください

⑤分団・通学班一覧表・分団地図

⑥下校のしかたについて(本日中にご提出ください)

⑦二小のきまり

⑧就学援助制度についてのお知らせ

⑨学校からの電話連絡について

⑩家庭の様子

提出 4月12日(火)まで

⑪家庭訪問について

提出 4月12日(火)まで

⑫個人情報掲載承諾についてのお願い

提出 4月13日(水)まで

⑬警報発令時の下校について(2枚)

提出 4月13日(水)まで

⑭さんすうセットの申し込み袋

提出 4月15日(金)まで

⑮幼稚園 小・中学校総合補償制度ご案内

⑯ミマモルメ封筒(登録済みの人)

⑰「すぐーる」につてのお知らせ

5. 結核問診票 及び 保健調査票 回収袋

・(保健調査票、結核問診票、心臓検診調査票、独立行政法人日本スポーツ振興センター
災害共済給付金制度加入同意書 在中) 提出 4月13日(水)まで

・健康観察カード (ランドセルの横につす) ※毎日記入をお願いします。

6. 交通安全グッズ等

ランドセルカバー

交通安全ワッペン

防犯ブザー

交通安全バッグ

防犯下じき1まい

安全笛

冊子・手紙2種類





日	行 事	下校時刻
8日(金)	入学式	
11日(月)	全校朝会 分団会	11:30(1年下校)
12日(火)		11:30(1年下校)
13日(水)	給食開始 下校指導	14:15(全校下校)
14日(木)	そうじオリエンテーション	14:30(1・2年下校)
15日(金)	わくわくタイム	14:30(1~4年下校)
18日(月)		14:10(1~2年下校)
19日(火)		14:30(1年下校)
20日(水)	わくわくタイム 集金日(遠足費)	14:15(全校下校)
21日(木)	1年生を迎える会	14:30(1~2年下校)
22日(金)	わくわくタイム 眼科検診	14:30(1~3年下校)
25日(月)	家庭訪問①	13:20(全校下校)
26日(火)	家庭訪問②	13:20(全校下校)
27日(水)	家庭訪問③ わくわくタイム	13:20(全校下校)
28日(木)	家庭訪問④ わくわくタイム 尿検査	13:20(全校下校)
5月 2日	全校朝会	21日 創立記念日
11日	緊急下校訓練	23日 心電図検査
17日	分散授業参観	24日 春の遠足
※わくわくタイムは朝の読書タイムのことです。		※下校時刻は、前後する場合があります。ご理解いただきますようお願いいたします。

《毎日の持ち物》

- ① 連絡帳
- ② 連絡袋(連絡帳や提出書類などを入れてください)
- ③ 筆箱(鉛筆 B か2B(5本)、赤鉛筆1本、消しゴム1つ、ものさし)
[鉛筆は毎日、家で削ってください]

- ④ 下じき
- ⑤ ハンカチ
- ⑥ ティッシュ
- ⑦ 名札(左胸につける)
- ⑧ 交通安全ワッペン(左肩につける)
- ⑨ 健康観察カード(ランドセルにつるす)



がくしゅうよてい



ひ	ようび	がくしゅうすること	もちもの	げこうじこく
11	げつ	<ul style="list-style-type: none"> ・あいさつ ・へんじのしかた ・てあらい、しょうどくのしかた ・くつばこ、ろっかあ、ひきだし、といれのつかいかた ・ぶんだんかい 	<p>・らんどせる</p> <div style="border: 1px solid black; padding: 5px;"> <ul style="list-style-type: none"> ・れんらくちょう(なまえをかいて) ・れんらくぶくろ ・じゅうちょう ・ふでばこ、したじき ・はんかち、ていっしゅ(うわぎのぼけつとのなか) </div> <ul style="list-style-type: none"> ・漢字の氏名ゴム印(幼稚園・保育所から預かっている方のみ) 	11じ30ぷん (1年下校) *11日から、しばらく、学年(1年)下校の場合は、別紙(学年下校のしかた)のようになりません。
12	か	<ul style="list-style-type: none"> ・ろうかのあるきかた ・がっこうたんけん ・ならびっこ ・がくしゅうようぐのつかいかた 	<p>・おどうぐばこ</p> <div style="border: 1px solid black; padding: 5px;"> のり・いろえんぴつ・くれぱす・はさみ・せろてえぶ・かすたねっと いろがみ(20まいくらい) </div> <ul style="list-style-type: none"> ・エプロンセット ・ぞうきん2まい(1まいに記名、2まいめは無記名) ・家庭の様子 ・家庭訪問都合うかがい 	11じ30ぷん (1年下校)
13	すい	<ul style="list-style-type: none"> ・にそくてい ・きゅうしょくのおはなし ・そうじのおはなし ・こくご(せんのおけいこ) 	<ul style="list-style-type: none"> ・こくごのほん、こくごのうと ・個人情報掲載承諾についてのお願ひ ・さんすうセットの申し込み(15日まで) ・結核問診票、保健調査票等(13日まで) ・警報発令時の下校について(13日まで) 	14じ15ふん (全校下校)

★健康観察カードはランドセルにつるして、毎日検温と健康チェックをお願いします。

お知らせ

学年だより4月号 NO.3

☆学年(1年)下校のしかたについて

しばらくの間、帰る方面ごとに下記の場所まで、教師が送って行きます。お忙しいとは思いますが、時間を見て、近くまで出迎えていただけるとありがたいです。よろしくお願いいたします。

(名札に、各方面ごとの色シールを貼ります。はがさないようお願いします。)

◎ **庵治方面(黄色)**

宮崎製作所まで

◎ **嘉幡方面(青)**

二階堂公民館まで

◎ **下永方面(紫)**

さいわい橋まで

◎ **荒蒔・上ノ庄方面(ローレルコート トーメンなど)(緑)**

国道24号線歩道橋の東側四つ辻まで

(ローレルコート トーメンはプロルートの信号辺りまで)

◎ **南・北菅田 上ノ庄方面(赤)**

二階堂駅まで

◎ **稲葉方面(ピンク)**

コココーラ交差点まで

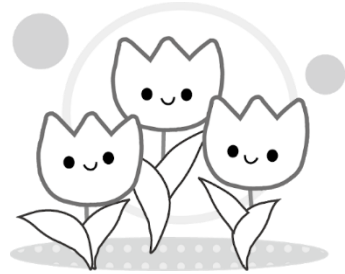

☆防犯ブザーについて

1年生に防犯ブザーが教育委員会から支給されました。電池を入れ、ブザーの音が鳴ることを確認していただき、ランドセルに付けて、毎日持たせてください。1年生が安全に登下校できるように、ご家庭でも見守っていただきますよう、ご協力をお願いいたします。

☆お茶について

学校へはお茶を入れた水筒を持ってきてよいことになっています。必要に応じて(量や温度を調節して)持たせてください。

